

GENERAL MOBILE

GMWatch

Kullanım Kılavuzu ve Garanti Belgesi
User Manual and Warranty Certificate



Türkçe | English

Türkçe »»»»

I. Hızlı Başlatma

1. Görünüm



..... Buton

Nabız Sensörü

Manyetik Şarj
Arayüzü



Düğme İşlevleri

Kısa Basma

- 1.Hatırlatıcı arayüzünden hatırlatıcıyı durdurun.
- 2.Ekran kapalıyken ekran ışığını açın.
- 3.Kadran ekranı açıkken ekranı kapatın.
- 4.Uygulama üzerinden uygulamadan çıkış yapın veya kapatın ve bir üst sayfaya dönün.

Basılı Tutma

Yazılımı şarj modundayken yeniden başlatmak için 10 saniye basılı tutun (veriler silinmez).

2. Saati Açma ve Kapatma

a. Saati Açma

Saati açmak için düğmeye basılı tutun.

b. Saati Kapatma

Kapatma yolu:
Ayarlar > Cihazı Kapat



II. İndirme ve Eşleme

1. Uygulamayı İndirme

"GM Watch" uygulamasını yüklemek için doğrudan QR kodu taratabilir veya uygulama marketinizde "GM Watch" şeklinde aratabilirsiniz.



2. Eşleme

Mobil telefonunuzdaki "GM Watch" uygulamasını kullanarak saati telefonunuzla eşleyin.

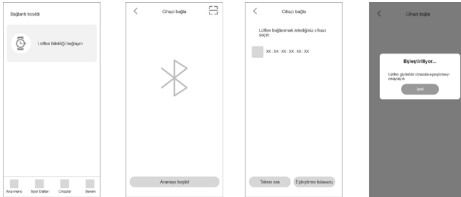



III. Ekran işlemleri

► Yukarı ve Aşağı Kaydırma

1. Aynı seviyedeki sayfalar arasında değiştirin.



► Sola ve Sağa Kaydırma

1. Aynı seviyedeki sayfalar arasında deęiřtirin.

► Ekranı Dokunma

1. Bir alt sayfayı görüntülemek için bir liste öğesine dokunun

2. İşlemleri yönlendirilen şekilde tamamlayın.

► Ekranı Basılı Tutun

1. Kadran sayfasından kadranı deęiřtirin.

IV. Fonksiyonlar

GM Watch; çoklu spor modları, kadın saęlığı, hava durumu, nefes çalışmaları, nabız takibi, uyku takibi, kandaki oksijen ölçümü, mesaj hatırlatıcıları ve başka birçok fonksiyonu destekler. Fonksiyonlar ve sık sorulan sorular hakkında ayrıntılı bilgi için uygulamadaki kullanım kılavuzuna bakın.

Dilerseniz, QR kodunu bir tarayıcıyla ya da başka bir tarama aracıyla tarayarak da kullanım kılavuzuna erişebilirsiniz.



V. Bakım

Saatinizi ařađıda anlatıldıđı gibi takmanız ve kullanmanız önerilir:

1. Saati temiz tutun.
 2. Saati kuru tutun.
 3. Saati çok sıkı řekilde takmayın.
 4. Saati ev temizlik ürünleri yerine sabun içermeyen temizleyicilerle temizleyin.
 5. İnatçı lekeleri çıkarmak için alkol kullanabilirsiniz.
- Su Geçirmez: Saat belirli ortamlarda toz ve su geçirmez.

VI. Güvenlik ve Sertifika

Cihazı ve aksesuarlarını çok sıcak ya da çok sođuk ortamlarda bırakmayın; aksi halde saat bozulabilir, alev alabilir veya patlayabilir.

Saatin ve aksesuarlarının zarar görmemesi ve teđizatının bozulmaması için saati darbelerden ve sarsılmalardan koruyun.

Yetki dıřında teđizatı ve aksesuarlarını sökmeyin ya da deđiřtirmeyin. Teđizat bozulursa satıř sonrası hizmetleriyle iletiřime geđin.

Teçhizatın ürettiđi radyo dalgaları, kalp pili, koklear implant ve işitme cihazları gibi vücuda takılan tıbbi cihazlar ya da başka tıbbi cihazların normal işleyişine etki edebilir. Bu cihazları kullanıyorsanız cihaz üreticisinden kullanım kısıtlamaları konusunda bilgi alın.

Eski elektrikli aletleri diđer atıklarla birlikte atmayın. Kullanılmış elektrikli aletleri ayrı olarak kendiniz ya da belediye toplama noktalarında ücretsiz olarak bertaraf edin.

Eskimiş teçhizatlar sahipleri tarafından belirlenen toplama noktalarına götürürler. Böylece hem değerli ham madde geri dönüştürülmüş hem de zehirli maddeler bertaraf edilmiş olur.



Saatin teçhizatı AB ROHS standartlarıyla uyumludur.

Bilgi için IEC 62321, AB ROHS Yönetmeliđi 2011/65/AB ve revize yönetmeliklere bakın.

VII. Teknik Özellikler

Model	GM Watch
Pil Kapasitesi	300 mAh
Şarj Süresi	2.5 saat
Su Geçirmezlik Seviyesi	IP68
Çalışma Sıcaklığı	-20°C – 60°C
Ürün Frekansı	2.4 GHz
Ekran Boyutu	1.28"
Şarj Voltajı	5V
Pil Ömrü	Yaklaşık 10 gün
Ürün Net Ağırlığı (kordon dahil)	62g
Bluetooth Versiyonu	BLE 5.1
Azami Verici Gücü	6.5dBm

Üretici:

Sichuan Koobe Communication Company Limited

İthalatçı:

Telpa Teknoloji Hizmetleri A.Ş.

Hamidiye Mahallesi, Anadolu Caddesi, No:14, Kağıthane,
34408

İSTANBUL/TÜRKİYE

VIII. Yetkili Teknik Servis

İSTANBUL

Telpa İletişim Dağıtım ve Satış A. Ş. Kağıthane Şubesi

Hamidiye Mah. Anadolu Cad. No:14 Kağıthane

Tel. +90850 955 15 15

Hafta içi: 07:15 - 17:15

Cumartesi: Tatil

IX. Garanti Belgesi

•Garanti süresi; malın tüketiciye teslim tarihinden itibaren başlar ve iki (2) yıldır. Bütün parçaları dahil olmak üzere malın tamamı garanti süresince garanti kapsamındadır. Malın arızalanması durumunda, tamirde geçen süre garanti süresine eklenir. Garanti uygulaması sırasında değiştirilen malın garanti süresi, satın alınan malın kalan garanti süresi ile sınırlıdır.

•Kullanım ömrü süresince malın bakım ve onarım süresi yirmi (20) iş gününü geçemez. Bu süre, garanti süresi içerisinde mala ilişkin arızanın yetkili servis istasyonuna veya satıcıya bildiri tarihinde, garanti süresi dışında ise malın yetkili servis istasyonuna teslim tarihinden itibaren başlar. Tüketicinin arıza bildirimini telefon, faks, e-posta, iadeli taahhütlü mektup ve benzeri bir yolla yapabilir. Uyuşmazlık halinde bildiriye ilişkin ispat yükümlülüğü tüketiciye aittir.

•6502 Sayılı Tüketicinin Korunması Hakkında Kanun madde 11 uyarınca, malın ayıplı olduğunun anlaşılması durumunda tüketici;

- Satılanı geri vermeye hazır olduğunu bildirerek sözleşmeden dönme,
- Satılanı alıkoyup ayıp oranında satış bedelinden indirim isteme,
- Aşırı bir masraf gerektirmediği takdirde, bütün masrafları satıcıya ait olmak üzere satılanın ücretsiz onarılmasını isteme,
- İmkân varsa, satılanın ayıpsız bir misli ile değiştirilmesini isteme, seçimlik haklarından birini kullanabilir. Satıcı, tüketicinin tercih ettiği bu talebi yerine getirmekle yükümlüdür. Ücretsiz onarım veya malın ayıpsız misli ile değiştirilmesi hakları üretici veya ithalatçıya karşı da kullanılabilir.

Bu fıkradaki hakların yerine getirilmesi konusunda satıcı, üretici ve ithalatçı müteselsilen sorumludur. Üretici veya ithalatçı, malın kendisi tarafından piyasaya sürülmesinden sonra ayıbın doğduğunu ispat ettiği takdirde sorumlu tutulmaz. Ücretsiz onarım veya malın ayıpsız misli ile değiştirilmesinin satıcı için orantısız güçlükleri beraberinde getirecek olması hâlinde tüketici, sözleşmeden dönme veya ayıp oranında bedelden indirim haklarından birini kullanabilir. Ücretsiz onarım veya malın ayıpsız misli ile değiştirilmesi haklarından birinin seçilmesi durumunda bu talebin satıcıya, üreticiye

veya ithalatçuya yöneltilmesinden itibaren azami otuz iş günü içinde yerine getirilmesi zorunludur. Ancak, tüketicini ücretsiz onarım talebi, azami tamir süresi (20 işgünü) içinde yerine getirilir. Aksi hâlde tüketici diğer seçimlik haklarını kullanmakta serbesttir. Tüketicinin sözleşmeden dönme veya ayıp oranında bedelden indirim hakkını seçtiği durumlarda, ödemiş olduğu bedelin tümü veya bedelden yapılan indirim tutarı derhâl tüketicisiye iade edilir. Seçimlik hakların kullanılması nedeniyle ortaya çıkan tüm masraflar, tüketicinin seçtiği hakkı yerine getiren tarafça karşılanır. Tüketici bu seçimlik haklarından biri ile birlikte 6098 sayılı Türk Borçlar Kanunu hükümleri uyarınca tazminat da talep edebilir.

- Arızalarda kullanım hatasının bulunup bulunmadığının, yetkili servis istasyonları, yetkili servis istasyonunun mevcut olmaması halinde sırasıyla; malın satıcısı, ithalatçısı veya üreticisinden birisi tarafından mala ilişkin azami tamir süresi içerisinde düzenlenen raporla belirlenmesi ve bu raporun bir nüshasının tüketicisiye verilmesi zorunludur.

- Malın tanıtma ve kullanım kılavuzunda yer alan hususlara aykırı olarak kullanılması; orijinal olmayan aksesuar,

batarya ve şarj cihazı kullanılması; cihazın sıvı alması; darbe görmesi; üretici firma tarafından onaylanmamış yetkisiz kişilerce müdahale görmesi; orijinal olmayan yazılım yüklenmesi ya da üretici firma tarafından onaylanmamış uygulamaların yüklenmesi gibi sebeplerle meydana gelecek arızalarda kullanım hatası bulunduğu kabul edilecek olup; mal, garanti kapsamı dışında işlem görecektir. Ürün üzerinde kullanım hatasının tespiti halinde tüketici; malın ücretsiz onarımını isteme hakkını ve diğer seçimlik hakları olan malın ayıpsız misli ile değiştirilmesi, sözleşmeden dönme veya ayıp oranında bedelden indirim haklarından birini kullanamayacaktır.

- Tüketici, mala ilişkin şikayet ve itirazlarına ilişkin olarak; 6502 sayılı Tüketicinin Korunması Hakkında Kanununun 68. maddesinde yer alan parasal değere göre, yerleşim yerinin bulunduğu veya tüketici işleminin yapıldığı yerdeki İl/İlçe Tüketici Hakem Heyetlerine veya Tüketici Mahkemelerine başvuruda bulunabilir.

- Satıcı tarafından Garanti Belgesinin verilmemesi durumunda tüketici, Gümrük ve Ticaret Bakanlığı Tüketicinin Korunması ve Piyasa Gözetimi Genel Müdürlüğüne başvurabilir.

İTHALATÇI FİRMA

Ünvanı : Telpa Teknoloji Hizmetleri A.Ş.
Adresi : Hamidiye Mahallesi, Anadolu
Caddesi, No:14 Kağıthane. 34408 İSTANBUL/TÜRKİYE
Kaşe ve İmza :

telpa

teknoloji

Telpa Teknoloji Hizmetleri A.Ş.

Hamidiye Mah, Anadolu Cad, No: 14 Kağıthane/

Tel: 0212 371 11 00 Faks: 0212 371 11 00

İkbal V.D: 837 054 4762 Tic. Sicil No: 1932

SATICI FİRMANIN

Ünvanı :
Adresi :
Tel :
Faks :
E-posta :
Fatura Tarih ve Sayısı :
Teslim Tarihi ve Yeri :
Yetkilinin İmzası :
Fırmanın Kaşesi :

MALIN

Cinsi : Akıllı Kol Saati
Markası : General Mobile
Modeli : GM Watch
Teslim Tarihi ve Yeri :
Bandrol ve Seri No :

GENERAL MOBILE

Uygunluk Bildirimi (RED)

Ürün Tanımı	Akıllı Kol Saati
Marka	General Mobile
Model	GM Watch
Yukarıda belirtilen ürünün RED yönetmeliği ve aşağıdaki diğer düzenleyici belgelere uygun olduğunu beyan ederiz.	
Standartlar	EN 62479:2010, EN 50663:2017 EN 62368-1:2014+A11:2017 ETSI EN 301 489-1 V2.2.3 (2019-11) ETSI EN 301 489-17 V3.2.4 (2020-09) EN 55032:2015, EN 55035:2017 EN 61000-3-2:2014, EN 61000-3-3:2013 ETSI EN 300 328 V2.2.2 (2019-07)
Üretici	Sichuan Koobe Communication Co., Ltd
İthalatçı	Telpa Teknoloji Hizmetleri A.Ş. Hamidiye mah. Anadolu Cad.No:14 Kağıthane İSTANBUL/TÜRKİYE

Sebahattin YAMAN/CEO

05.01.2022

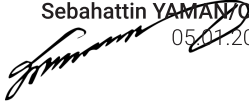

English »»»»

I. Quick Start

1. Appearance



..... Button

Heart Rate
Sensor



Magnetic
Charging Interface



Button Functions

Short Press

1. Stop the reminder on the reminder interface.
2. Light up the screen when the screen is off.
3. Turn off the screen when the dial screen is on.
4. In the app, end or exit the app and return to the upper-level page.

Long Press

Long press for 10s to reset the software in charging mode (data not cleared)

2. Starting and Shutting Down The Watch

a. Starting the Watch

Long press the button to start the watch

b. Shut Down

Shutdown path:
Settings > Shutdown



II. Download and Pairing

1. Downloading the App

Directly scan the QR code to download "GM Watch" or search for "GM Watch" in the mobile app store to download and install the app.



2. Pairing

Pair the app with the watch by using "GM Watch" on the mobile phone.





III. Screen Operations

▶ Swipe up and down

1. Switch between pages at the same level.



▶ Slide left and right

1. Switch between pages at the same level.

▶ Top on the screen

1. Top a list item to display the lower level page
2. Complete the corresponding operations as prompted.

▶ Long press on the screen

1. On the dial page, switch the dial

IV. Functions

The GM Watch supports multiple sports modes, female health, weather, breathing training, heart rate monitoring, sleep monitoring, blood oxygen detection, message reminders and other functions. For details about the functions and common questions, see the user guide on the app.

Alternatively, scan the QR code with a browser or other scanning tool to obtain the usage guide.



V. Maintenance

It is recommended to wear and maintain the watch based on the following requirements:

1. Keep the product clean.
2. Keep the product dry.
3. Do not wear the product too tightly.
4. Clean the device using soap-free cleaners, instead of household cleaners.
5. It is recommended to scrub the stains that are not easy to remove with alcohol.

Waterproof: The device is tested and dustproof and waterproof in certain environments.

VI. Safety & Certification

Do not place the device and its accessories in an area that is too hot or too cold; otherwise, the device may malfunction, catch fire or explode.

Avoid strong impact or vibration on the product, so as not to damage the equipment and its accessories and cause equipment failure.

Do not disassemble or modify equipment and accessories without authorization. When the equipment fails, contact the after-sales service.

The radio waves generated by the equipment may affect the normal operation of implanted medical equipment or personal medical equipment, such as pacemakers, cochlear implants, and hearing aids. If you use these medical devices, consult their manufacturers about the restrictions on their use.

Do not throw away old electrical appliances along with the residue. Dispose of used electrical appliances separately at private collection points or public collection points for free. The owner of the old equipment brings the equipment to these collection points or similar collection points. This helps recover valuable raw materials and dispose of toxic substances.



The equipment complies with EU ROHS standards.

Refer to IEC 62321, EU ROHS Directive 2011/65/EU and revised directives.

VII. Technical Specifications

Model	GM Watch
Battery capacity	300 mAh
Charging time	2.5h
Waterproof level	IP68
Operating temperature	-20°C – 60°C
Product frequency	2.4 GHz
Screen size	1.28"
Charging voltage	5V
Battery life	About 10 days
Product net weight (with strap)	62g
Bluetooth version	BLE 5.1
Maximum transmit power	6.5dBm

GENERAL MOBILE

Declaration of Conformity (RED)

Product Description	Smart Watch
Brand	General Mobile
Model	GM Watch
We hereby declare that the above named product is in conformance all the essential requirements of the directive RED to which is declaration relates, is in conformity with the following standards and/or other normative documents.	
Standards	EN 62479:2010, EN 50663:2017 EN 62368-1:2014+A11:2017 ETSI EN 301 489-1 V2.2.3 (2019-11) ETSI EN 301 489-17 V3.2.4 (2020-09) EN 55032:2015, EN 55035:2017 EN 61000-3-2:2014, EN 61000-3-3:2013 ETSI EN 300 328 V2.2.2 (2019-07)
Manufacturer	Sichuan Koobe Communication Co., Ltd
Importer	Telpa Teknoloji Hizmetleri A.Ş. Hamidiye mah. Anadolu Cad.No:14 Kağıthane İSTANBUL/TÜRKİYE

Sebahattin YAMAN/OEO

05.01.2022

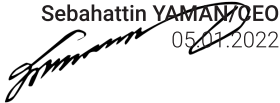

GENERAL MOBILE

www.generalmobile.com

